

**Lehrveranstaltungsevaluation im Wintersemester 2007/2008**

der

Mercator School of Management

Fachbereich Betriebswirtschaft

der Universität Duisburg-Essen

Campus Duisburg

Lehrstuhl:

**Betriebswirtschaftliche Steuerlehre**

Veranstaltung:

**Allgemeine Betriebswirtschaftslehre und Steuern** (Prof. Dr. Volker Breithecker)

Der Dekan

1.	Allgemeine Betriebswirtschaftslehre und Steuern	3
1.1	Stichprobengröße	3
1.2	Verteilung der Studierenden nach Studiengängen	3
1.3	Verteilung der Studierenden nach Fachsemesterzahl	4
1.4	Verteilung der Studierenden nach Geschlechtern	4
1.5	Besuchten die Studierenden die Veranstaltung bereits zum wiederholten Mal?	4
1.6	An wie vielen Sitzungen konnten die Studierenden nicht teilnehmen?	5
1.7	Wie viel Zeit verwenden die Studierenden pro Woche auf die Vor- und Nachbereitung der Veranstaltung?	5
1.8	Mittelwertprofil der einzelnen Bewertungsitems (22 Fragen)	6
1.9	Aggregierte Bewertungsitems nach Schwerpunktfeldern	7
1.10	Zusammenfassung der offenen Kommentare der Studierenden	7

# 1. Allgemeine Betriebswirtschaftslehre und Steuern

## 1.1 Stichprobengröße

n = 254

## 1.2 Verteilung der Studierenden nach Studiengängen

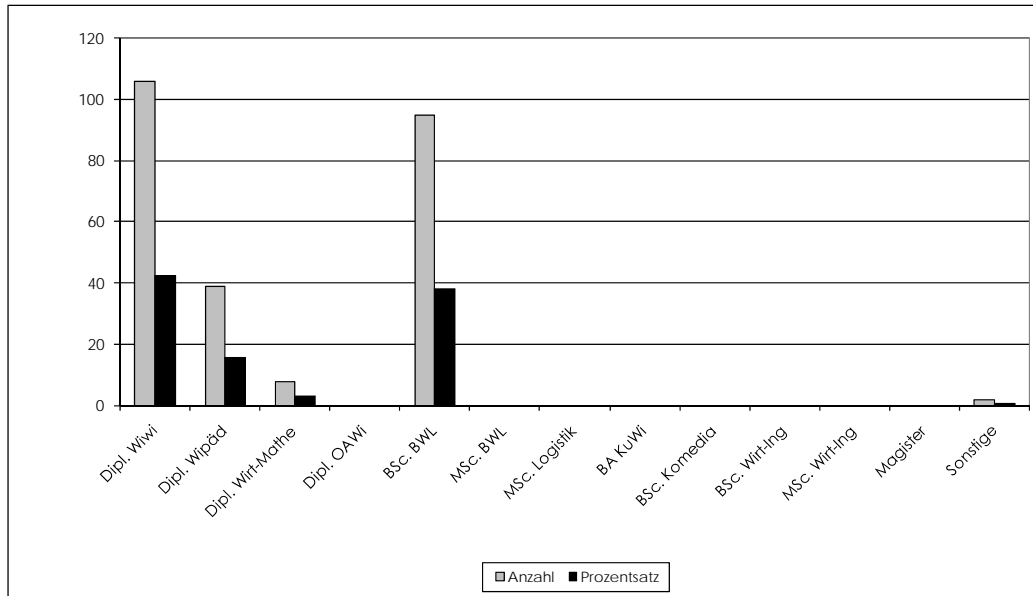

Studiengang	Anzahl	Prozentsatz	Studiengang	Anzahl	Prozentsatz
Dipl. Wiwi	106	42,40	BA KuWi	0	0,00
Dipl. Wipäd	39	15,60	BSc. Komedie	0	0,00
Dipl. Wirt-Mathe	8	3,20	BSc. Wirt-Ing	0	0,00
Dipl. OAWi	0	0,00	MSc. Wirt-Ing	0	0,00
BSc. BWL	95	38,00	Magister	0	0,00
MSc. BWL	0	0,00	Sonstige	2	0,80
MSc. Logistik	0	0,00	Summe:	250	100,00

1.3 Verteilung der Studierenden nach Fachsemesterzahl

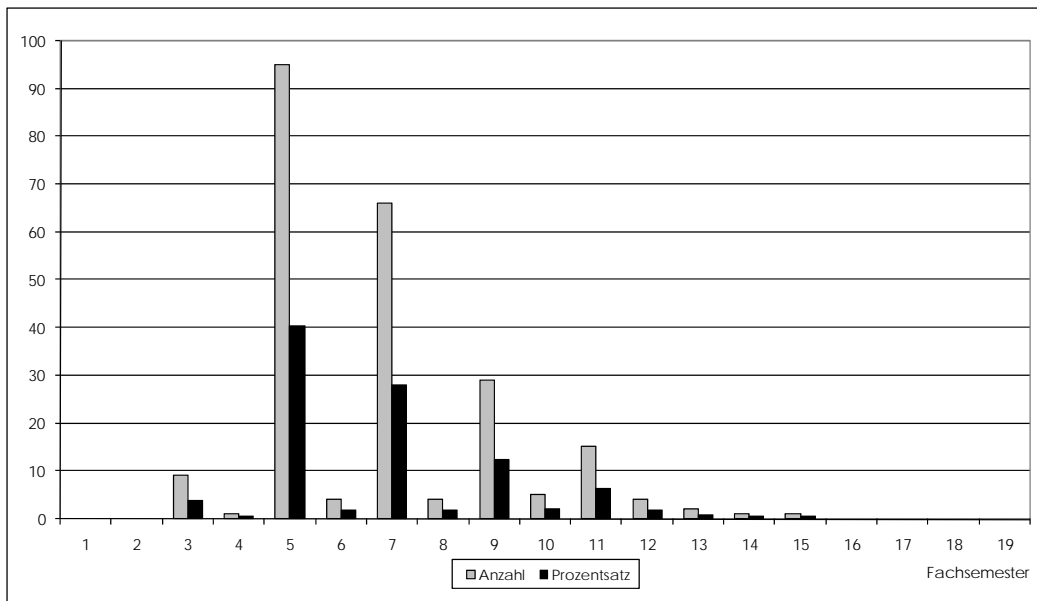

Fachsemester	Anzahl	Prozentsatz	Fachsemester	Anzahl	Prozentsatz
1	0	0,00	11	15	6,36
2	0	0,00	12	4	1,69
3	9	3,81	13	2	0,85
4	1	0,42	14	1	0,42
5	95	40,25	15	1	0,42
6	4	1,69	16	0	0,00
7	66	27,97	17	0	0,00
8	4	1,69	18	0	0,00
9	29	12,29	19	0	0,00
10	5	2,12	Summe:	236	100,00
Arithmetisches Mittel:		6,79	Standardabweichung:		2,28

1.4 Verteilung der Studierenden nach Geschlechtern

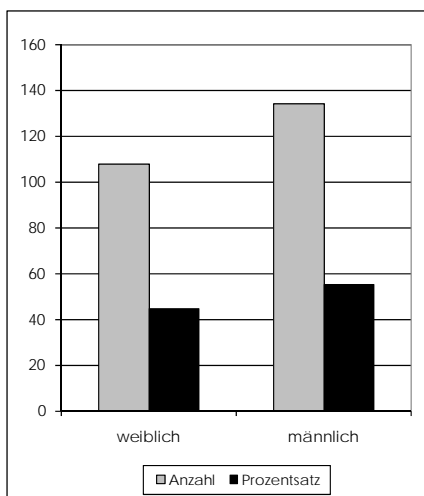

Geschlecht	Anzahl	Prozentsatz
weiblich	108	44,63
männlich	134	55,37

1.5 Besuchten die Studierenden die Veranstaltung bereits zum wiederholten Mal?

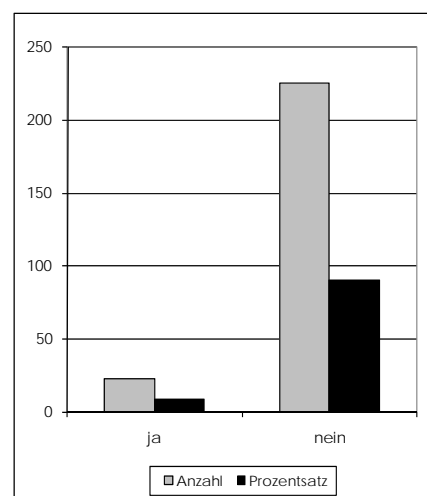

Wiederholung	Anzahl	Prozentsatz
ja	23	9,27
nein	225	90,73

1.6 An wie vielen Sitzungen konnten die Studierenden nicht teilnehmen?

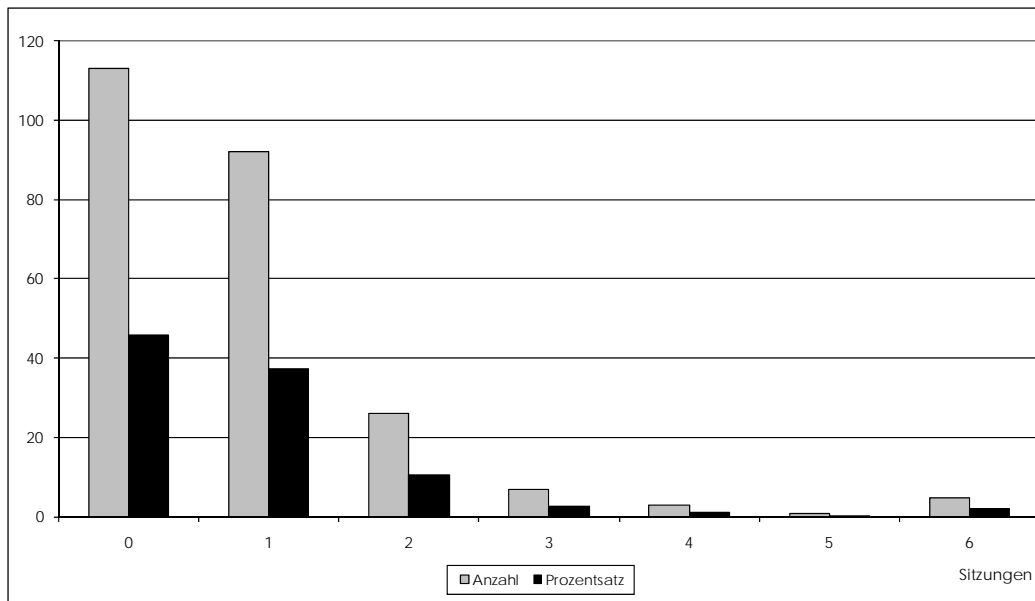

Verpasste Sitzungen	Anzahl	Prozentsatz	Verpasste Sitzungen	Anzahl	Prozentsatz
0	113	45,75	4	3	1,21
1	92	37,25	5	1	0,40
2	26	10,53	6	5	2,02
3	7	2,83	Summe:	247	100,00
Arithmetisches Mittel:		0,86	Standardabweichung:		1,16

1.7 Wie viel Zeit verwenden die Studierenden pro Woche auf die Vor- und Nachbereitung der Veranstaltung?

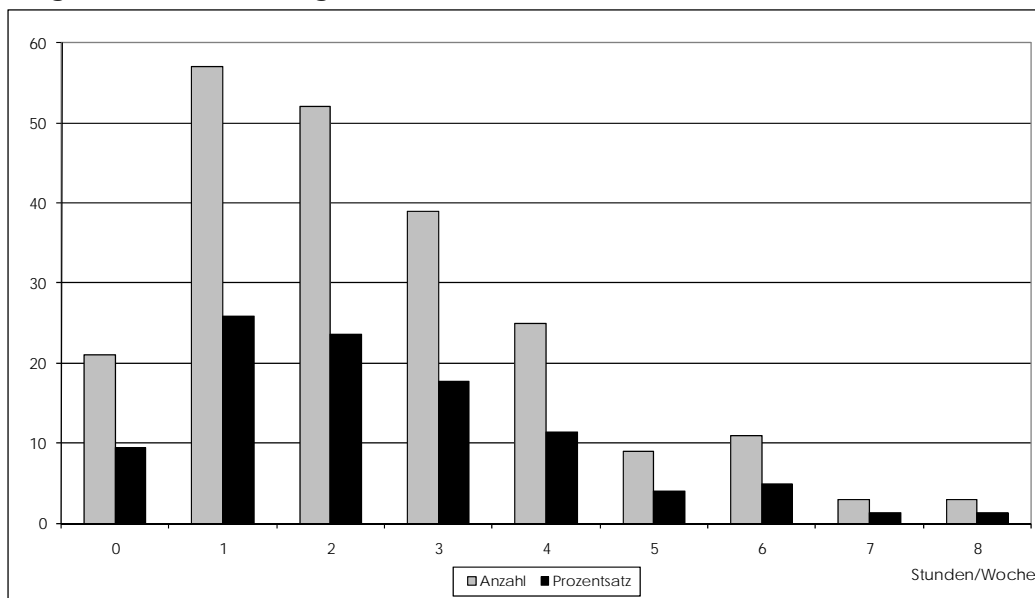

Workload (Std./Wo.)	Anzahl	Prozentsatz	Workload (Std./Wo.)	Anzahl	Prozentsatz
0	21	9,55	5	9	4,09
1	57	25,91	6	11	5,00
2	52	23,64	7	3	1,36
3	39	17,73	8	3	1,36
4	25	11,36	Summe:	220	100,00
Arithmetisches Mittel:		2,43	Standardabweichung:		1,76

1.8 Mittelwertprofil der einzelnen Bewertungsitems (22 Fragen)

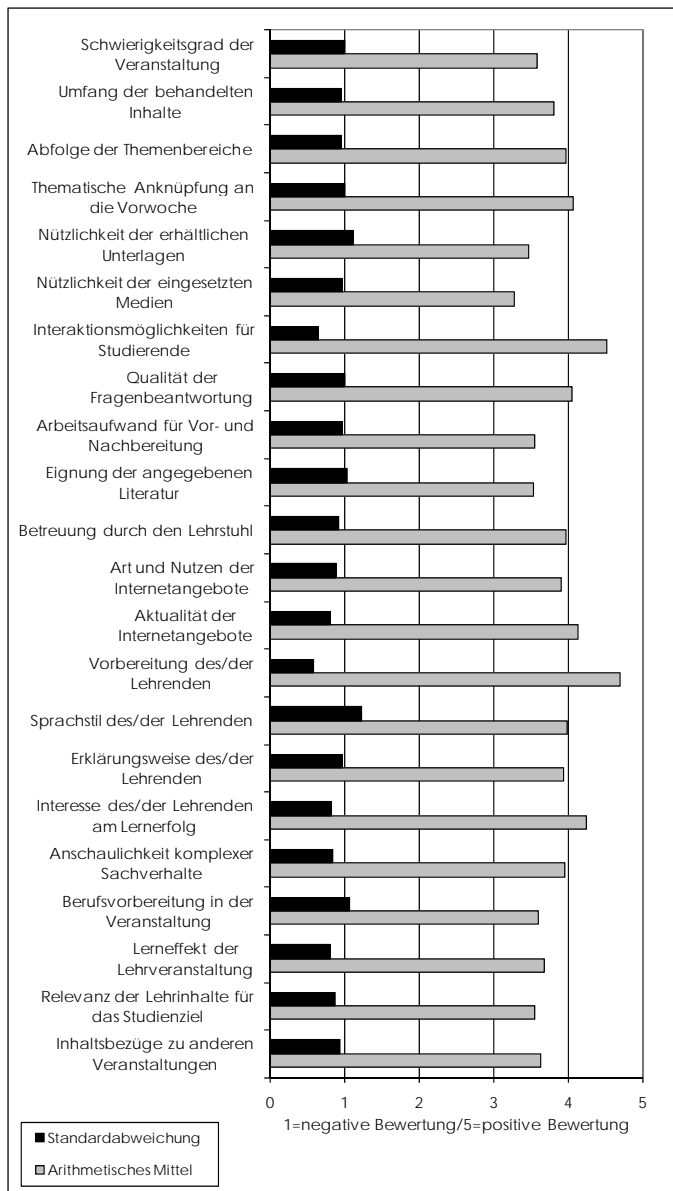

Item	Arithmetisches Mittel	Standardabweichung	Item	Arithmetisches Mittel	Standardabweichung
Schwierigkeitsgrad	3,59	1,00	Internet (Art)	3,91	0,90
Umfang	3,81	0,97	Internet (Aktualität)	4,14	0,81
Abfolge	3,97	0,96	Vorbereitung	4,71	0,58
Anknüpfung	4,08	1,01	Sprachstil	4,00	1,23
Unterlagen	3,48	1,12	Erklärungsweise	3,94	0,98
Medien	3,28	0,98	Engagement	4,25	0,83
Interaktion	4,52	0,65	Anschaulichkeit	3,96	0,85
Fragenbeantwortung	4,06	1,00	Berufsvorbereitung	3,61	1,07
Arbeitsaufwand	3,56	0,98	Lerneffekt	3,69	0,81
Literatur	3,54	1,05	Studienrelevanz	3,55	0,88
Lehrstuhl	3,98	0,93	Inhaltsbezüge	3,64	0,94

### 1.9 Aggregierte Bewertungsitems nach Schwerpunktfeldern

Die ungewichtete Verteilung der Items erfolgt nach folgendem Schlüssel:

Schwerpunkt	Inhalte/Aufbau	Wissensvermittlung	Vor-/Nachbereitung	Lehrperson	Praxisbezug	Studiumsbezug
Items	Schwierigkeitsgrad Umfang Abfolge Anknüpfung	Unterlagen Medien Interaktion Fragenbeantwortung	Arbeitsaufwand Literatur Lehrstuhl Internet (Art) Internet (Aktualität)	Vorbereitung Sprachstil Erklärungsweise Engagement	Anschaulichkeit Berufsvorbereitung	Lerneffekt Studienrelevanz Inhaltsbezüge

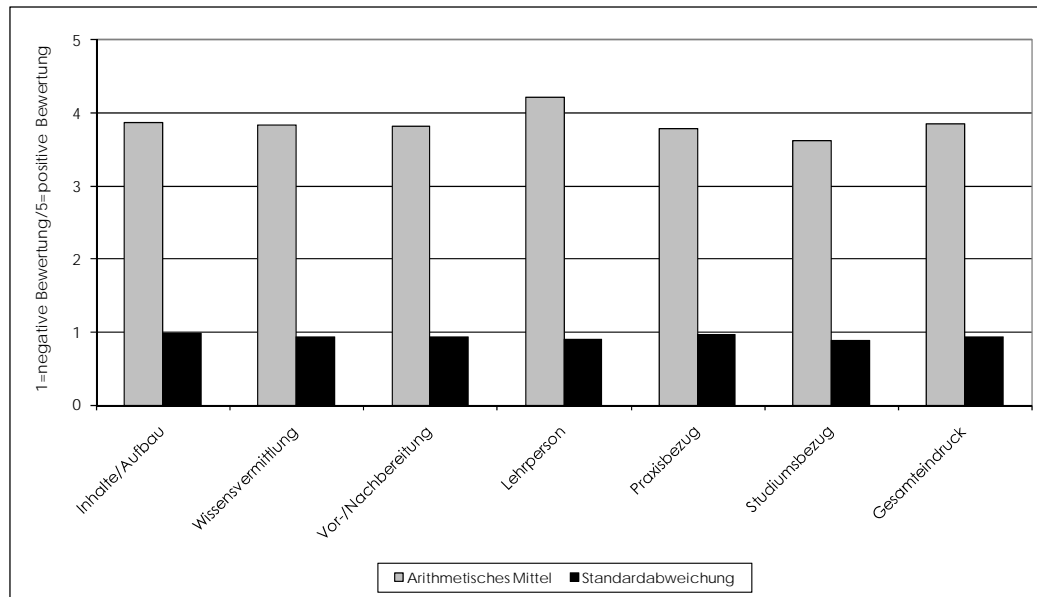

Aggregierter Schwerpunkt	Arithmetisches Mittel	Standardabweichung	Aggregierter Schwerpunkt	Arithmetisches Mittel	Standardabweichung
Inhalte/Aufbau	3.86	0.99	Praxisbezug	3.78	0.96
Wissensvermittlung	3.83	0.94	Studiumsbezug	3.63	0.88
Vor-/Nachbereitung	3.83	0.93	Gesamteindruck	3.86	0.93
Lehrperson	4.22	0.90			

### 1.10 Zusammenfassung der offenen Kommentare der Studierenden

- Die Sprechgeschwindigkeit des Dozenten wird als zu schnell empfunden.
- Die Übungsaufgaben sollten ausführlicher behandelt werden.
- Ein ausführlicheres Skript wäre wünschenswert.
- Es wird darum gebeten, die Lösungen zu den Verständnisfragen online zur Verfügung zu stellen.

Universität Duisburg-Essen

Campus Duisburg

Mercator School of Management

Dekanat Betriebswirtschaft

Wanja von der Goltz, M.A.

Tel: +49 203 379 1793

eMail: [wanja.vondergoltz@uni-due.de](mailto:wanja.vondergoltz@uni-due.de)